

De Leidse bevolking in 2018

124.417 inwoners

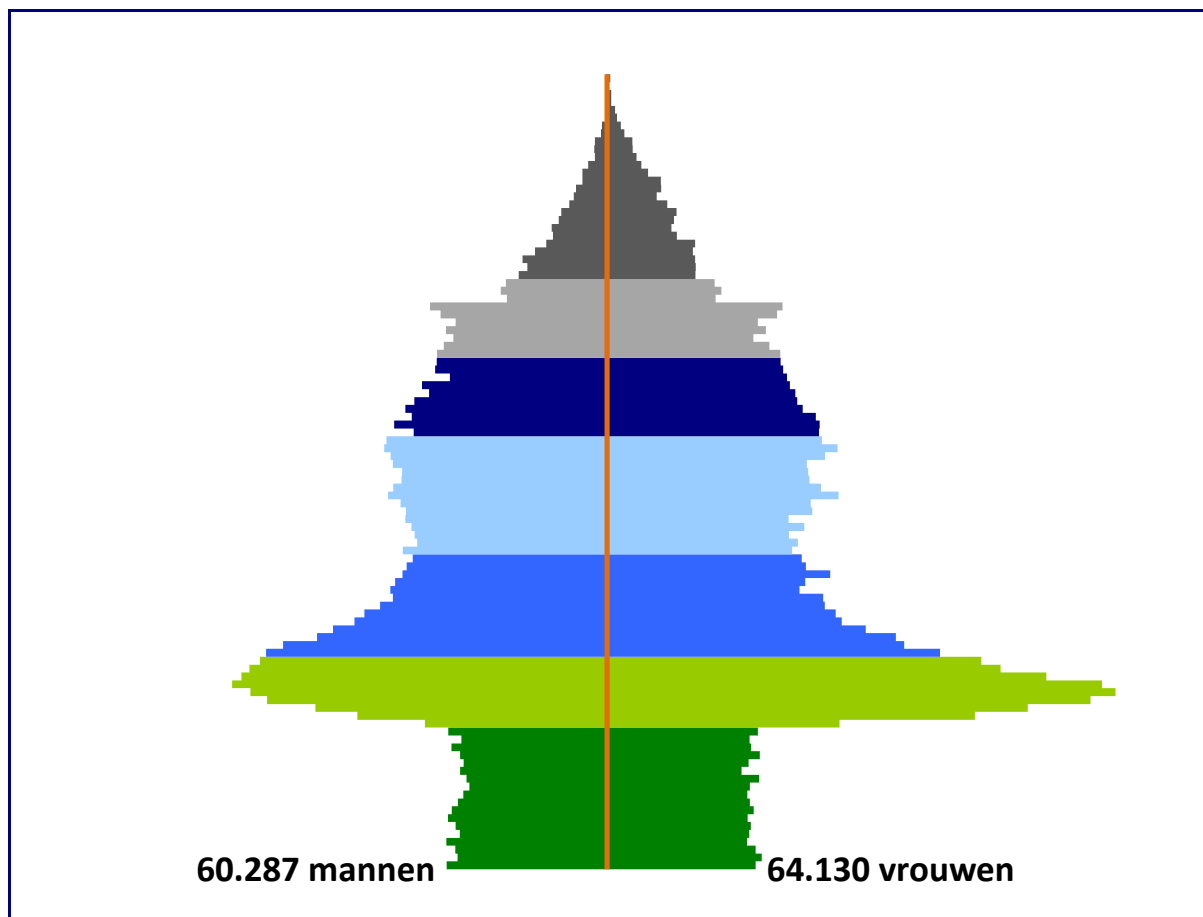

BELEIDSONDERZOEK

Gemeente Leiden
info@leidenincijfers.nl
www.leidenincijfers.nl
serie statistiek 2018 / 03

Inleiding

"De Leidse bevolking in 2018" is de meest recente uitgave uit een periodieke reeks met cijfers over de Leidse bevolking. De uitgave geeft inzicht in veranderingen in de omvang en leeftijdsopbouw van de bevolking, niet alleen in het afgelopen jaar maar ook over een langere periode. Daarnaast bevat de publicatie, deels in de tabellenbijlage, een aantal overzichten met wijk- en buurtgegevens.

Bevolkingstrends in Leiden:

Groei bevolking

De Leidse bevolking groeit al negen jaar op rij, vanaf 2009 tot 2018 zijn er 7,6 duizend inwoners bij gekomen, op 1 januari 2018 heeft de stad 124.417 inwoners. → meer op blz. 5

Ontgroening en vergrijzing

Ook in Leiden vindt ontgroening en vergrijzing plaats. Gerekend vanaf het jaar 2000 heeft Leiden nu 1.849 *minder* inwoners onder de achttien (-8%) en 4.709 *méér* 65-plussers (+34%). → meer op blz. 8 en 9

Of er nu relatief veel of weinig ouderen in de tien wijken wonen, ze hebben allemaal te maken met vergrijzing: het aantal 65-plussers nam de laatste 18 jaar toe van 33 in het (kleine) Stationsdistrict tot 1.702 in de Merenwijk → grafische weergave blz. 13

Meer inwoners in de leeftijd van 18 t/m 26 jaar

Vanaf 2000 zijn er in Leiden 5.246 *méér* inwoners in de leeftijd van 18 t/m 26 jaar (+28%). Dit is vooral het gevolg van de vele studentenwoningen die hier de afgelopen jaren zijn gebouwd. Meer dan de helft van deze leeftijdsgroep is student HBO of WO. → meer op blz. 8 en 9

Deze leeftijdsgroep is de enige leeftijdsgroep met jaar in jaar uit een positief saldo tussen vestiging en vertrek. → meer op blz. 6

Minder hoog saldo tussen geboorte en sterfte (= minder natuurlijke aanwas)

Het aantal geboorten per jaar loopt gestaag terug, de sterfte is vanaf 2000 tamelijk stabiel gebleven. Het verschil tussen geboorte en sterfte is daardoor kleiner geworden. → meer op blz. 6

Inhoudsopgave

| | |
|--|----|
| Kaart Leiden met wijken en buurten | 4 |
| Leidse bevolking groeit in 2017 met 664 personen (samenvatting ontwikkeling) | 5 |
| Leiden, patronen in geboorte, sterfte en migratie | 6 |
| De Leidse bevolking - geboorte, sterfte en migratie per wijk in 2017 | 7 |
| De Leidse bevolking - ontwikkeling in de leeftijdsopbouw 1 jan 2000-2018 | 8 |
| De Leidse bevolking - ontwikkeling per wijk 1 jan 2000-2018 | 10 |
| De Leidse bevolking - ontwikkeling per buurt 1 jan 2017-2018 | 11 |
| De Leidse bevolking - leeftijdsopbouw per wijk 1 jan 2018 | 12 |
| Leeftijdsontwikkeling in de tien wijken van Leiden 1 jan 2000-2018 | 13 |
| TABELLENBIJLAGE | |
| Bevolkingsgegevens van Leiden en de tien wijken - aantallen 1 jan 2018 | 14 |
| Bevolkingsgegevens van Leiden en de tien wijken - % 1 jan 2018 | 15 |
| Inwoners in de buurten van Leiden naar leeftijd - aantallen 1 jan 2018 | 16 |
| Inwoners in de buurten van Leiden naar leeftijd - % 1 jan 2018 | 17 |
| Leiden loop van de bevolking per wijk, 2017 | 18 |
| Meer gegevens op LeideninCijfers | 19 |
| Inwoners en leeftijdsopbouw Leidse wijken 1 jan 2018 | 20 |

Opmerkingen over deze uitgave kunt u sturen naar: info@leidenincijfers.nl

Indeling Leiden naar wijk en buurt

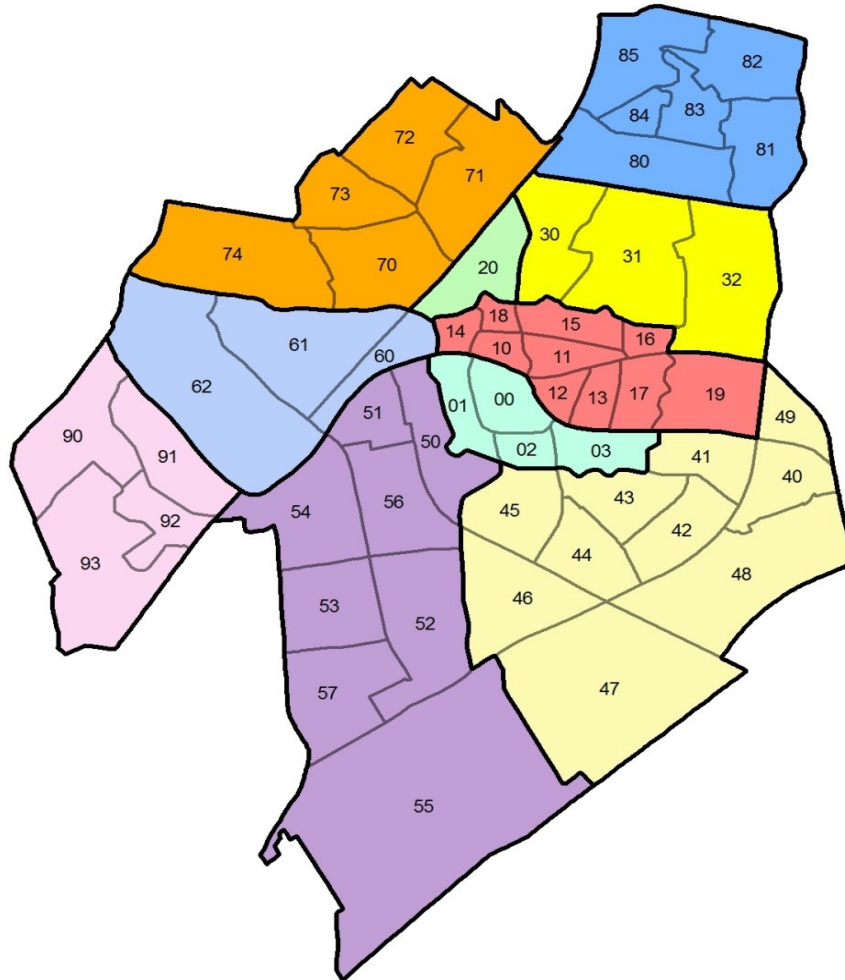

0 Binnenstad-Zuid

- 00 Pieterswijk
- 01 Academiewijk
- 02 Levendaal-West
- 03 Levendaal-Oost

1 Binnenstad-Noord

- 10 De Camp
- 11 Marewijk
- 12 Pancras-West
- 13 Pancras-Oost
- 14 d'Oude Morsch
- 15 Noordvest
- 16 Havenwijk-Noord
- 17 Havenwijk-Zuid
- 18 Molenbuurt
- 19 De Waard

2 Stationsdistrict

- 20 Stationskwartier

3 Leiden-Noord

- 30 Groennoord
- 31 Noorderkwartier
- 32 De Kooi

4 Roodenburgerdistrict

- 40 Meerburg
- 41 Rijndijkbuurt
- 42 Professoorenwijk-Oost
- 43 Burgemeesterswijk
- 44 Professoorenwijk-West
- 45 Tuinstadwijk
- 46 Cronestein
- 47 Klein Cronestein
- 48 Roomburg
- 49 Waardeiland

5 Bos- en Gasthuisdistrict

- 50 Vreewijk
- 51 Haagweg-Noord
- 52 Gasthuiswijk
- 53 Fortuinwijk-Noord
- 54 Boshuizen
- 55 Oostvliet
- 56 Haagweg-Zuid
- 57 Fortuinwijk-Zuid

6 Morsdistrict

- 60 Transvaalbuurt
- 61 Lage Mors
- 62 Hoge Mors

7 Boerhaavedistrict

- 70 Pesthuiswijk
- 71 Houtkwartier
- 72 Raadsherenbuurt
- 73 Vogelwijk
- 74 Leeuwenhoek

8 Merenwijkdistrict

- 80 Slaaghwijk
- 81 Zijlwijk-Zuid
- 82 Zijlwijk-Noord
- 83 Merenwijk-Centrum
- 84 Leedewijk-Zuid
- 85 Leedewijk-Noord

9 Stevenshofdistrict

- 90 Schenkwijk
- 91 Kloosterhof
- 92 Dobbewijk-Noord
- 93 Dobbewijk-Zuid

Overzicht wijk en buurt grenzen

Tekening: GE14168

Status: Definitief

Datum: 23-05-2014

Formaat: A4

Auteur: J. Glasbergen

Project: G14-026

Leiden
Afdeling KDO, team Gegevens
Boschmans, Stationsplein 107
Postbus 9100, 2300 PC Leiden

Leidse bevolking groeit in 2017 met 664 personen

Bevolkingsontwikkeling in 2017

Op 1 januari 2018 heeft Leiden **124.417** inwoners, 664 **meer** dan een jaar eerder toen er **123.753** inwoners waren. Het jaar 2017 is daarmee het negende opeenvolgende jaar waarin de Leidse bevolking in omvang toenam. In totaal zijn er nu circa 7,6 duizend inwoners meer dan begin 2009. (zie grafiek)

Groei of afname van de bevolking is de resultante van enerzijds het verschil tussen geboorte en sterfte en anderzijds van het verschil tussen vestiging en vertrek. Bij vestiging en vertrek kan het onderscheid worden gemaakt naar waar men vandaan komt / naartoe gaat: een andere gemeente of het buitenland (immigratie en emigratie).

- Geboorte/sterfte: in 2017 werden 1.182 kinderen geboren en overleden 882 Leidenaren. De natuurlijke aanwas (geboorte min sterfte) is dus 300 personen.
- Vestiging en vertrek binnen Nederland: in 2017 kwamen vanuit andere gemeenten in Nederland 8.138 mensen in Leiden wonen en er vertrokken 7.918 Leidenaren naar andere gemeenten (saldo +220).
- Immigratie en emigratie: in 2017 was de immigratie vanuit het buitenland naar Leiden 3.713 personen en de emigratie vanuit Leiden naar het buitenland was 3.590 personen (saldo +123).

Daarnaast verhuisden nog eens 9.300 personen binnen de stad, 6.032 van één van de tien wijken naar een andere wijk en 3.268 binnen de grenzen van een wijk.

Toe- of afname van de Leidse bevolking van jaar tot jaar

2000-2017

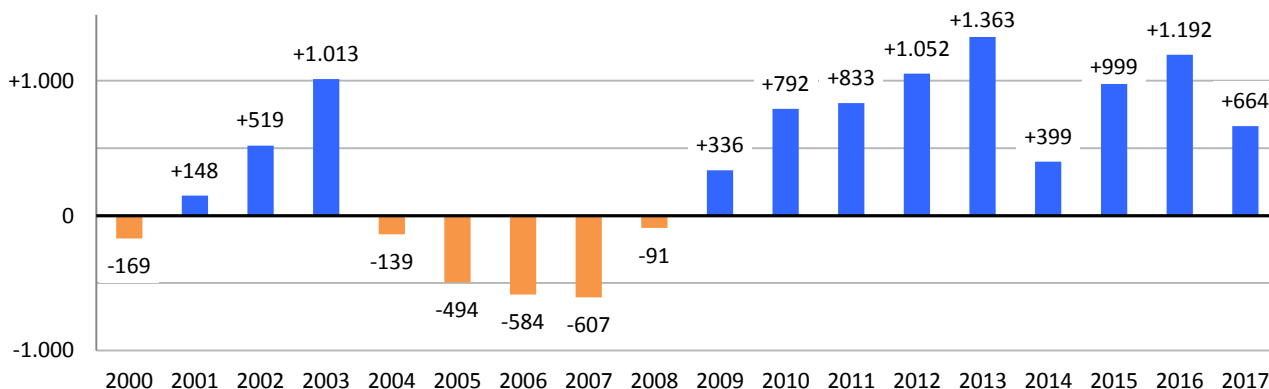

| jaar | inw. op 1 jan | inwoners t.o.v. jaar eerder | | inwoners t.o.v. het jaar 2009 | |
|------|------------------|-----------------------------|-------|-------------------------------|-------|
| | | aantal | % | | |
| 2000 | 117.191 | | | +404 | +0,3% |
| 2001 | 117.022 | -169 | -0,1% | +235 | +0,2% |
| 2002 | 117.170 | +148 | +0,1% | +383 | +0,3% |
| 2003 | 117.689 | +519 | +0,4% | +902 | +0,8% |
| 2004 | 118.702 | +1.013 | +0,9% | +1.915 | +1,6% |
| 2005 | 118.563 | -139 | -0,1% | +1.776 | +1,5% |
| 2006 | 118.069 | -494 | -0,4% | +1.282 | +1,1% |
| 2007 | 117.485 | -584 | -0,5% | +698 | +0,6% |
| 2008 | 116.878 | -607 | -0,5% | +91 | +0,1% |
| 2009 | 116.787 | -91 | -0,1% | 0 | 0,0% |
| 2010 | 117.123 | +336 | +0,3% | +336 | +0,3% |
| 2011 | 117.915 | +792 | +0,7% | +1.128 | +1,0% |
| 2012 | 118.748 | +833 | +0,7% | +1.961 | +1,7% |
| 2013 | 119.800 | +1.052 | +0,9% | +3.013 | +2,6% |
| 2014 | 121.163 | +1.363 | +1,1% | +4.376 | +3,7% |
| 2015 | 121.562 | +399 | +0,3% | +4.775 | +4,1% |
| 2016 | 122.561 | +999 | +0,8% | +5.774 | +4,9% |
| 2017 | 123.753 | +1.192 | +1,0% | +6.966 | +6,0% |
| 2018 | 124.417 | +664 | +0,5% | +7.630 | +6,5% |

Bron: CBS (definitieve cijfers 2000 t/m 2016), BRP (2017 en 2018)

Leiden, patronen in geboorte, sterfte en migratie

Geboorte en sterfte vanaf 2000

2000-2017

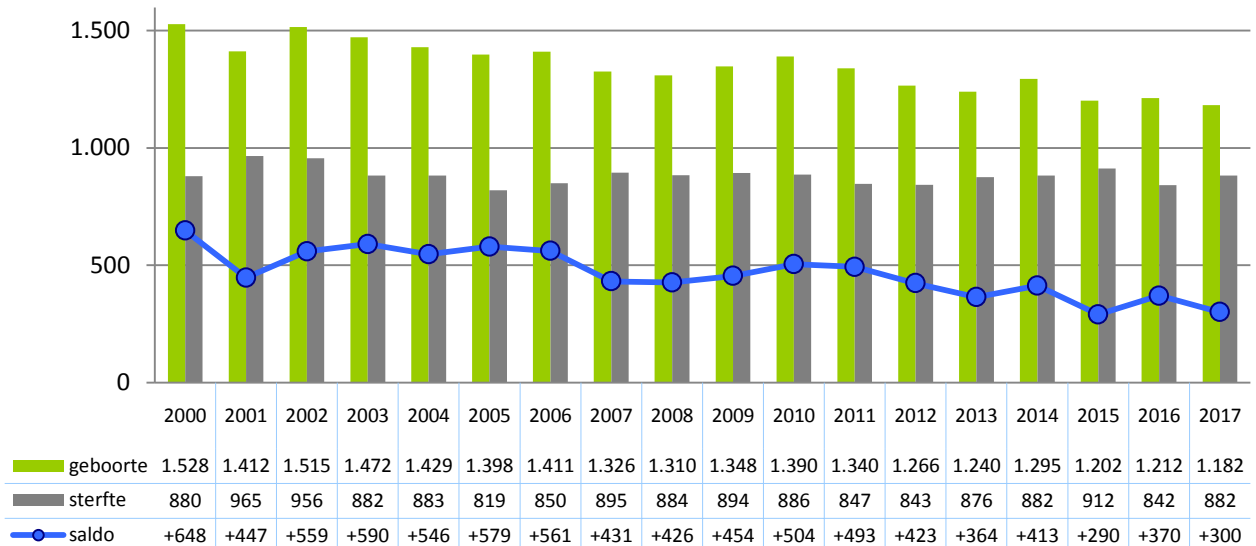

Het aantal geboorten per jaar loopt gestaag terug. In 2000 werden er nog 1.528 kinderen geboren in Leiden, in 2017 zijn dat er nog maar 1.182. Het verschil tussen geboorte en sterfte wordt daardoor nu al kleiner, hoewel de sterfte in deze periode tamelijk stabiel is gebleven (rond de 900 per jaar). Ongeveer vanaf eind jaren twintig van deze eeuw zal de sterfte gaan toenemen, want vanaf dan komen steeds meer mensen geboren in de naoorlogse geboortegolf te overlijden.

Saldo vestiging minus vertrek van verschillende leeftijdsgroepen

2009-2017

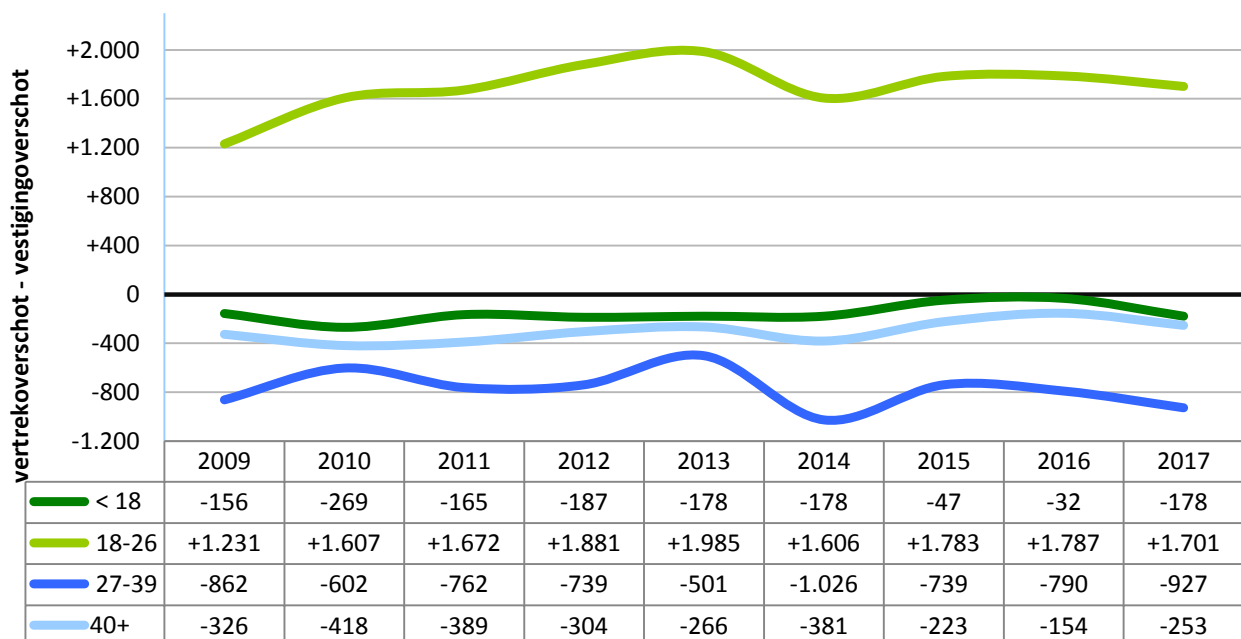

Jaar in jaar uit komen in Leiden méér mensen in de leeftijd van 18-26 jaar wonen dan er vertrekken. (vestigingsoverschot). In de leeftijdsgroep daarboven, 27-39 jaar, vertrekken per saldo weer veel mensen. Ook voor minderjarigen en 40-plussers is er steeds een negatief saldo.

Loop bevolking in de tien Leidse wijken

2017

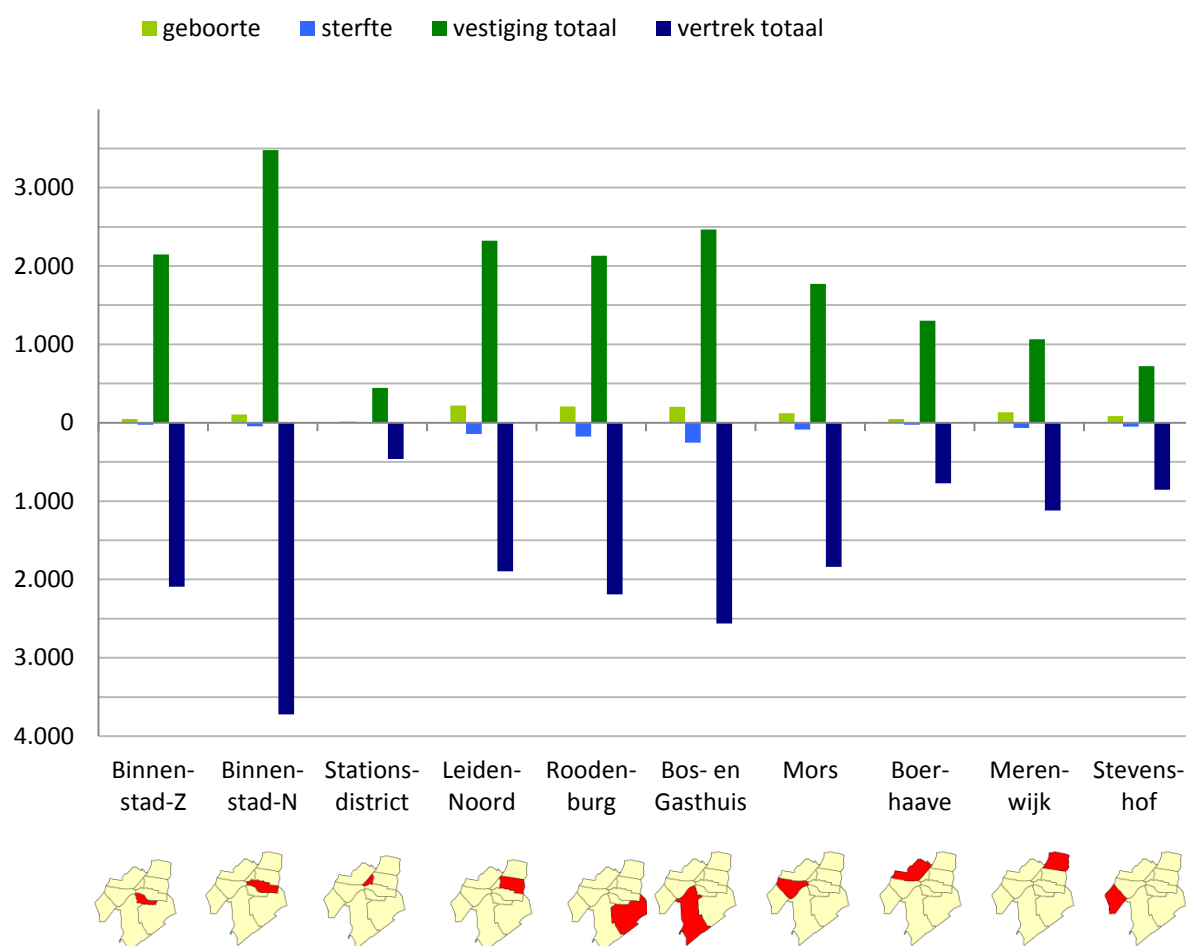

| | | | | | | | | | | |
|-----------|-------|-------|-----|-------|-------|-------|-------|-------|-------|------|
| geboorte | 46 | 106 | 15 | 220 | 207 | 202 | 120 | 47 | 134 | 85 |
| sterfte | 26 | 47 | 2 | 145 | 176 | 254 | 87 | 25 | 68 | 52 |
| saldo | +20 | +59 | +13 | +75 | +31 | -52 | +33 | +22 | +66 | +33 |
| vestiging | 2.149 | 3.479 | 446 | 2.325 | 2.129 | 2.464 | 1.770 | 1.301 | 1.066 | 721 |
| vertrek | 2.092 | 3.722 | 463 | 1.897 | 2.192 | 2.564 | 1.838 | 773 | 1.122 | 856 |
| saldo | +57 | -243 | -17 | +428 | -63 | -100 | -68 | +528 | -56 | -135 |

vestiging per wijk: totaal van afkomstig uit buitenland - uit andere gemeente - uit andere wijk

vertrek per wijk: totaal van naar buitenland - naar andere gemeente - naar andere wijk

Voor meer uitsplitsingen: → zie tabel op blz. 18

Bos- en Gasthuis is de enige wijk met in 2017 méér sterfte dan geboorte (saldo -52).

In de andere negen wijken is het saldo van geboorte minus sterfte positief.

Wat betreft migratie zijn er drie wijken met een vestigingsoverschot in 2017:

Boerhaave (+528), Leiden-Noord (+428) waar in 2017 veel nieuwbouwwoningen zijn opgeleverd en Binnenstad-Zuid (+57).

In de andere zeven wijken is er een vertrekoverschot.

Ontwikkeling van verschillende leeftijdsgroepen

2000-2018

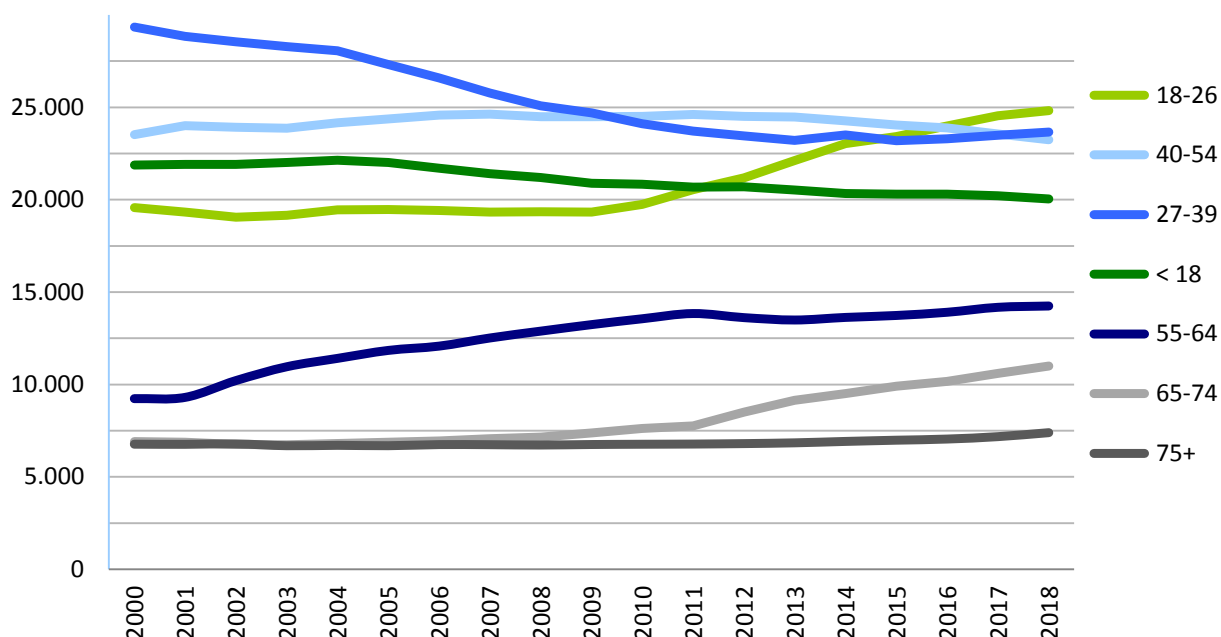

| jaar | totaal | < 18 | 18-26 | 27-39 | 40-54 | 55-64 | 65-74 | 75+ |
|--|---------|--------|--------|--------|--------|--------|--------|-------|
| 2000 | 117.249 | 21.886 | 19.571 | 29.344 | 23.524 | 9.236 | 6.917 | 6.771 |
| 2009 | 116.818 | 20.899 | 19.338 | 24.710 | 24.487 | 13.242 | 7.388 | 6.754 |
| 2017 | 123.753 | 20.215 | 24.539 | 23.485 | 23.561 | 14.179 | 10.595 | 7.179 |
| 2018 | 124.417 | 20.037 | 24.817 | 23.666 | 23.250 | 14.250 | 11.002 | 7.395 |
| ontwikkeling in deze eeuw (2000-2018) | | 16% | 20% | 19% | 19% | 11% | 9% | 6% |
| in aantal | +7.168 | -1.849 | +5.246 | -5.678 | -274 | +5.014 | +4.085 | +624 |
| procentueel | +6% | -8% | +27% | -19% | -1% | +54% | +59% | +9% |
| ontwikkeling in de laatste negen jaar (2009 tot 2018) | | | | | | | | |
| in aantal | +7.599 | -862 | +5.479 | -1.044 | -1.237 | +1.008 | +3.614 | +641 |
| procentueel | +7% | -4% | +28% | -4% | -5% | +8% | +49% | +9% |
| ontwikkeling 2017-2018 | | | | | | | | |
| in aantal | +664 | -178 | +278 | +181 | -311 | +71 | +407 | +216 |
| procentueel | +1% | -1% | +1% | +1% | -1% | +1% | +4% | +3% |

Leesvoorbeeld:

In 2018 zijn 20.087 Leidenaren jonger dan achttien. Vergeleken met 2000 zijn dat er 1.849 minder, ofwel -8%.

Leeftijdsopbouw twee jaren vergeleken - %

2000 en 2018

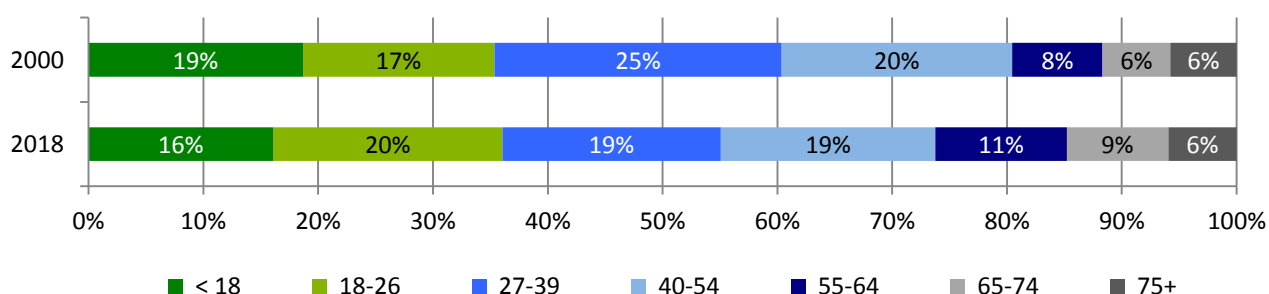

De Leidse bevolking - ontwikkeling in de leeftijdsopbouw

Trends en ontwikkelingen per leeftijd(sgroep)

De totale bevolking in Leiden groeit de laatste jaren, dat geldt niet voor alle verschillende leeftijdsgroepen in dezelfde mate. Sommige leeftijdsgroepen nemen (relatief) veel toe, andere minder en er zijn ook leeftijdsgroepen die in omvang zijn gedaald vanaf 2009.

Inwoners onder de achttien

In 2018 heeft Leiden 20.037 jeugdigen onder de achttien, voor het overgrote deel kinderen in gezinnen. In deze eeuw is er een dalende trend in de omvang van deze groep. Vanaf 2009 is deze groep gedaald met 862 personen (-4% in negen jaar). Dit komt doordat er een negatief verhuissaldo is voor gezinnen met kinderen en door het dalende aantal geboorten.

Inwoners van 18 tot en met 26 jaar

In 2018 heeft Leiden 24.817 inwoners in deze leeftijdsgroep, een vijfde deel van de Leidse bevolking (ter vergelijking: landelijk valt circa een negende in deze leeftijdsgroep).

Deze groep groeide de afgelopen negen jaar in absolute aantallen het meest. Vanaf 2012 zijn er meer Leidenaren in deze leeftijd dan in de leeftijd tot achttien jaar. In 2018 zijn er ook meer dan in de leeftijd van 40-54 jaar en dan in de leeftijd van 27-39 jaar. De groei in deze leeftijdsgroep is voor het grootste deel toe te schrijven aan het stijgende aantal studenten HBO of WO dat binnen de stad woonruimte vindt. Meer dan de helft van de inwoners in deze leeftijdsgroep is student in het hoger onderwijs, in het studiejaar 2016/2017 gaat het om 13.547 van de 24.539, dat is 55% van deze leeftijdsgroep (*bron CBS, gegevens van 2017/2018 nog niet bekend*).

Inwoners van 27 tot en met 39 jaar

In 2018 heeft Leiden 23.666 inwoners in deze leeftijdsgroep, ruim duizend minder dan in 2009 (-4% in negen jaar). Voor een deel komt deze daling doordat veel studenten na hun studie weer vertrekken uit de stad, voor een ander deel door een negatief verhuissaldo van (beginnende) gezinnen.

Inwoners van 40 tot en met 54 jaar

In 2018 heeft Leiden 23.250 inwoners in deze leeftijdsgroep. Vanaf 2009 is deze groep gedaald met meer dan twaalfhonderd personen (-5% in negen jaar).

Inwoners van 55 tot en met 64 jaar

In 2018 heeft Leiden 14.250 inwoners in deze leeftijdsgroep. De omvang van deze groep is in het eerste decennium van deze eeuw veel toegenomen, want in die jaren bereikten steeds meer mensen geboren in de eerste jaren van de naoorlogse geboortegolf ('baby boomers') de leeftijd van 55 jaar. De omvang van deze groep schommelt vanaf 2009 wat op en neer, in het begin zijn er velen van hen 'doorgestroomd' naar de groep van 65 t/m 74 jaar, de laatste jaren is er weer een lichte toename, ten opzichte van 2009 zijn er nu 8% meer Leidenaren in deze leeftijdsgroep.

Inwoners van 65 tot en met 74 jaar

In 2018 heeft Leiden 11.002 inwoners in deze leeftijdsgroep. Vanaf 2009 is deze groep met ruim 3,6 duizend mensen toegenomen (+49% in negen jaar). Zoals in de jaren nul van de eenentwintigste eeuw het aantal 55- tot en met 64-jarigen toenam, neemt in de jaren tien het aantal 65- tot en met 74-jarigen toe. Het zijn voor een groot deel dezelfde mensen, geboren in de eerste tien jaren van de naoorlogse geboortegolf.

Inwoners van 75 jaar of ouder

In 2018 heeft Leiden 7.395 inwoners in deze leeftijdsgroep. Hun aantal is de laatste negen jaar nog niet erg toegenomen (+641 ofwel +9%). De grote toename van 75+'ers zal komen in de jaren twintig van deze eeuw als de mensen geboren in de naoorlogse geboortegolf deze leeftijd bereiken.

Ontwikkeling bevolking in de tien Leidse wijken

1 jan 2000-2018

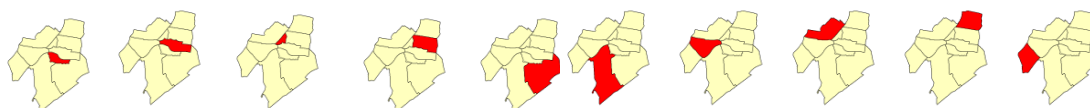
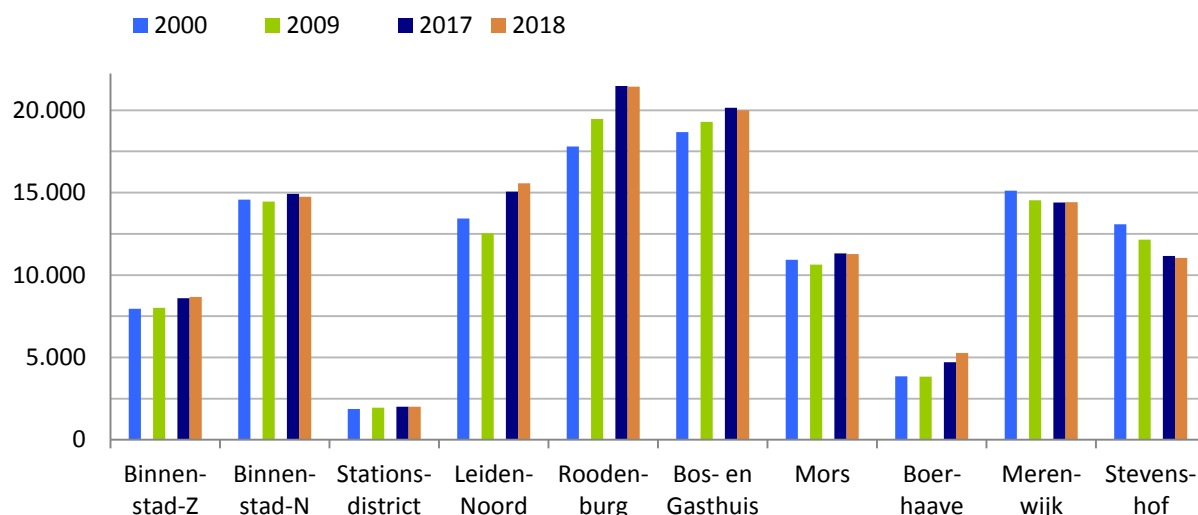

| 2000 | 7.942 | 14.574 | 1.869 | 13.432 | 17.792 | 18.666 | 10.928 | 3.853 | 15.117 | 13.076 |
|------|-------|--------|-------|--------|--------|--------|--------|-------|--------|--------|
| 2009 | 8.005 | 14.458 | 1.943 | 12.537 | 19.461 | 19.289 | 10.628 | 3.829 | 14.525 | 12.143 |
| 2017 | 8.595 | 14.929 | 2.001 | 15.054 | 21.467 | 20.142 | 11.314 | 4.709 | 14.393 | 11.149 |
| 2018 | 8.672 | 14.753 | 2.001 | 15.562 | 21.435 | 19.999 | 11.280 | 5.263 | 14.409 | 11.043 |

ontwikkeling in deze eeuw (2000-2018)

| | | | | | | | | | | |
|-------------|------|------|------|--------|--------|--------|------|--------|------|--------|
| in aantal | +730 | +179 | +132 | +2.130 | +3.643 | +1.333 | +352 | +1.410 | -708 | -2.033 |
| procentueel | +9% | +1% | +7% | +16% | +20% | +7% | +3% | +37% | -5% | -16% |

ontwikkeling in de laatste negen jaar (2009 tot 2018)

| | | | | | | | | | | |
|-------------|------|------|-----|--------|--------|------|------|--------|------|--------|
| in aantal | +667 | +295 | +58 | +3.025 | +1.974 | +710 | +652 | +1.434 | -116 | -1.100 |
| procentueel | +8% | +2% | +3% | +24% | +10% | +4% | +6% | +37% | -1% | -9% |

ontwikkeling 2017-2018

| | | | | | | | | | | |
|-------------|-------|-------|----|-------|-------|-------|-------|--------|-------|-------|
| in aantal | +77 | -176 | 0 | +508 | -32 | -143 | -34 | +554 | +16 | -106 |
| procentueel | +0,9% | -1,2% | 0% | +3,4% | -0,1% | -0,7% | -0,3% | +11,8% | +0,1% | -1,0% |

Roodenburg wijk met de meeste inwoners, Leiden-Noord het meest gegroeid in 2017

Roodenburg heeft de meeste inwoners en is ook de wijk met absoluut de grootste groei sinds 2000, dat komt door de oplevering van de nieuwbouwwijk Roomburg in het begin van deze eeuw. Daardoor is het aantal inwoners in deze wijk al een aantal jaren groter dan in Bos- en Gasthuis. In 2017 is het aantal inwoners in Leiden-Noord zowel absoluut als procentueel het meest gestegen van alle wijken. Er wonen nu 508 mensen meer dan een jaar geleden (+3,4%, in heel Leiden was de stijging in 2017 0,5%). De stijging komt vooral door de oplevering van de vele nieuwbouwwoningen in deze wijk.

Een overzicht van de ontwikkeling van alle buurten in 2017 staat op de volgende bladzijde.

De Leidse bevolking - ontwikkeling per buurt

1 jan 2017-2018

| | buurt | 2017 | 2018 | ontwikkeling - aantal | ontw. - % |
|--|----------------------|----------------|----------------|-----------------------|--------------|
| | Leiden totaal | 123.753 | 124.417 | +664 | +0,5% |
| | Pieterswijk | 2.812 | 2.869 | +57 | +2,0% |
| | Academiewijk | 1.800 | 1.849 | +49 | +2,7% |
| | Levendaal-West | 1.052 | 1.053 | +1 | +0,1% |
| | Levendaal-Oost | 2.931 | 2.901 | -30 | -1,0% |
| | De Camp | 1.069 | 1.058 | -11 | -1,0% |
| | Marewijk | 3.015 | 2.971 | -44 | -1,5% |
| | Pancras-West | 1.168 | 1.158 | -10 | -0,9% |
| | Pancras-Oost | 2.436 | 2.340 | -96 | -3,9% |
| | d'Oude Morsch | 902 | 839 | -63 | -7,0% |
| | Noordvest | 1.689 | 1.707 | +18 | +1,1% |
| | Havenwijk-Noord | 575 | 583 | +8 | +1,4% |
| | Havenwijk-Zuid | 1.589 | 1.593 | +4 | +0,3% |
| | Molenbuurt | 518 | 537 | +19 | +3,7% |
| | De Waard | 1.968 | 1.967 | -1 | -0,1% |
| | Stationskwartier | 2.001 | 2.001 | 0 | 0,0% |
| | Groenoorde | 3.071 | 3.169 | +98 | +3,2% |
| | Noorderkwartier | 5.768 | 5.837 | +69 | +1,2% |
| | De Kooi | 6.215 | 6.556 | +341 | +5,5% |
| | Meerburg | 2.201 | 2.235 | +34 | +1,5% |
| | Rijndijkbuurt | 2.387 | 2.333 | -54 | -2,3% |
| | Professorenwijk-Oost | 1.322 | 1.351 | +29 | +2,2% |
| | Burgermeesterswijk | 1.948 | 1.971 | +23 | +1,2% |
| | Professorenwijk-West | 3.111 | 3.075 | -36 | -1,2% |
| | Tuinstadwijk | 3.768 | 3.767 | -1 | -0,0% |
| | Cronestein | 2.639 | 2.626 | -13 | -0,5% |
| | Roomburg | 3.038 | 3.006 | -32 | -1,1% |
| | Waardeiland | 1.053 | 1.071 | +18 | +1,7% |
| | Vreewijk | 2.558 | 2.529 | -29 | -1,1% |
| | Haagweg-Noord | 1.626 | 1.610 | -16 | -1,0% |
| | Gasthuiswijk | 2.463 | 2.445 | -18 | -0,7% |
| | Fortuinwijk-Noord | 3.622 | 3.610 | -12 | -0,3% |
| | Boshuizen | 4.304 | 4.237 | -67 | -1,6% |
| | Oostvliet | 353 | 331 | -22 | -6,2% |
| | Haagweg-Zuid | 3.406 | 3.411 | +5 | +0,1% |
| | Fortuinwijk-Zuid | 1.810 | 1.826 | +16 | +0,9% |
| | Transvaalbuurt | 1.958 | 1.925 | -33 | -1,7% |
| | Lage Mors | 4.395 | 4.477 | +82 | +1,9% |
| | Hoge Mors | 4.961 | 4.878 | -83 | -1,7% |
| | Pesthuiswijk | 1.051 | 1.613 | +562 | +53,5% |
| | Houtkwartier | 1.535 | 1.530 | -5 | -0,3% |
| | Raadsherenbuurt | 924 | 905 | -19 | -2,1% |
| | Vogelwijk | 1.199 | 1.215 | +16 | +1,3% |
| | Slaaghwijk | 4.482 | 4.513 | +31 | +0,7% |
| | Zijlwijk-Zuid | 2.510 | 2.479 | -31 | -1,2% |
| | Zijlwijk-Noord | 2.441 | 2.454 | +13 | +0,5% |
| | Merenwijk-Centrum | 1.022 | 1.023 | +1 | +0,1% |
| | Leedewijk-Zuid | 980 | 999 | +19 | +1,9% |
| | Leedewijk-Noord | 2.958 | 2.941 | -17 | -0,6% |
| | Schenkwijk | 2.006 | 1.987 | -19 | -0,9% |
| | Kloosterhof | 2.833 | 2.853 | +20 | +0,7% |
| | Dobbewijk-Noord | 1.459 | 1.470 | +11 | +0,8% |
| | Dobbewijk-Zuid | 4.851 | 4.733 | -118 | -2,4% |

Bron: BRP

Top 5 gedaald (in aantal)

Top 5 gestegen (in aantal)

Leesvoorbeeld :

In 2017 nam het aantal inwoners in de Pesthuiswijk toe van 1.051 tot 1.613:
een toename met 562 personen ofwel 53,5%

Leeftijdsopbouw van de tien wijken in Leiden

2018

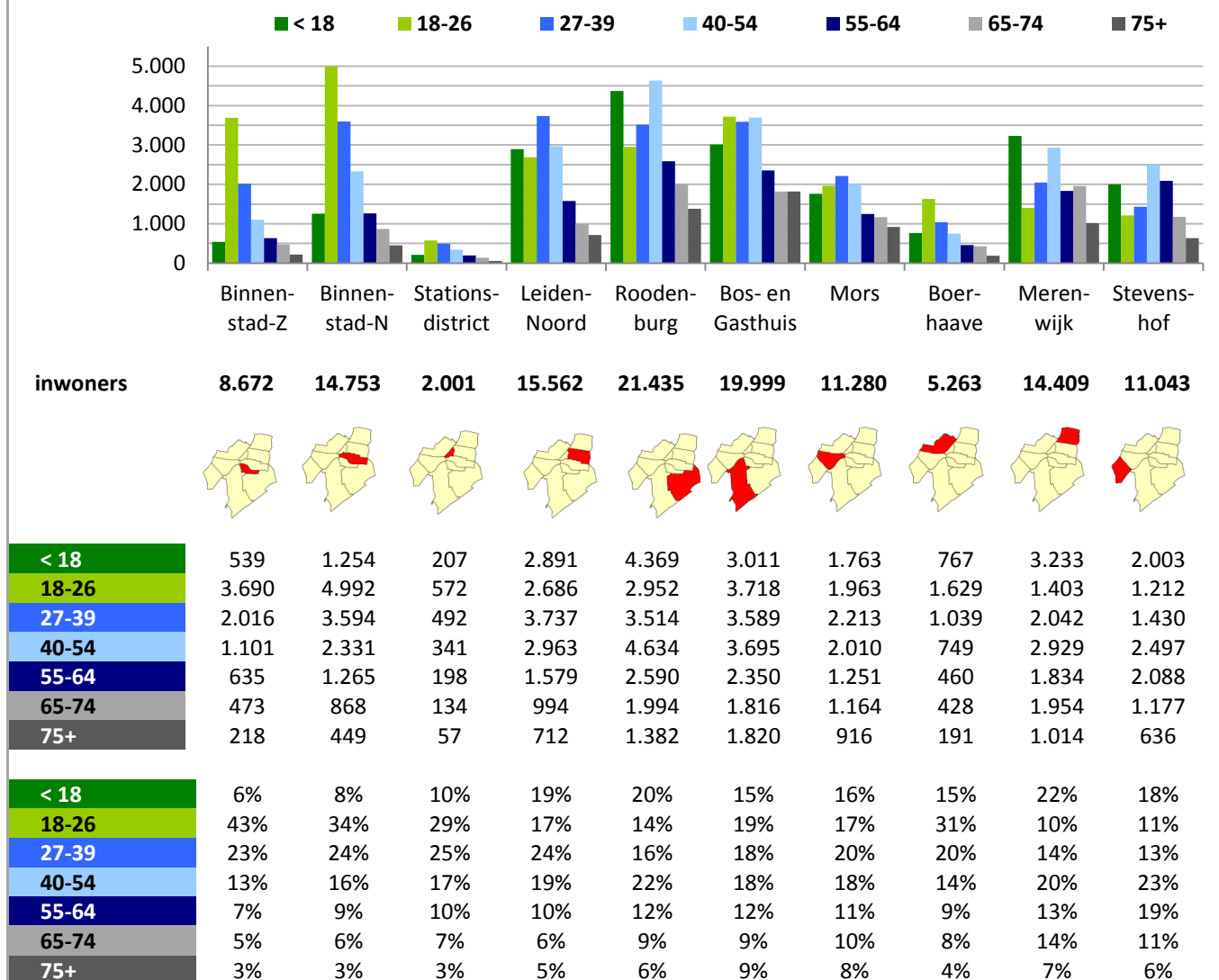

Bron: BRP

In de binnenstad relatief veel studenten - buiten het centrum relatief veel gezinnen en ouderen

Leiden is een studentenstad en heeft dan ook veel inwoners in de leeftijd van 18 tot en met 26 jaar. Een vijfde van de Leidenaren valt in deze leeftijdsgroep. Dit percentage is laag in de binnenstad en hoog in de buitenwijken, het varieert van 10% in de Merenwijk tot 43% in Binnenstad-Zuid.

Voor minderjarigen geldt een omgekeerd verhaal: daarvan is het percentage juist laag in de binnenstad en hoog in de buitenwijken, het varieert van 6% in Binnenstad-Zuid tot 22% in de Merenwijk.

Ook het percentage ouderen is in de buitenwijken hoger dan in de binnenstad. Zo valt van de inwoners in de Stevenshof 19% in de leeftijdsgroep van 55 t/m 64, in Binnenstad-Zuid is dat slechts 7%.

Vergrijzing in alle wijken

Op de volgende bladzijde staat de leeftijdsontwikkeling in 5-jaarsgroepen per wijk vanaf begin deze eeuw. Duidelijk te zien is dat in alle wijken er vergrijzing heeft plaatsgevonden: De ouderen staan steeds rechts in elke grafiek en daarvan zijn er steeds méér in 2018 dan begin deze eeuw.



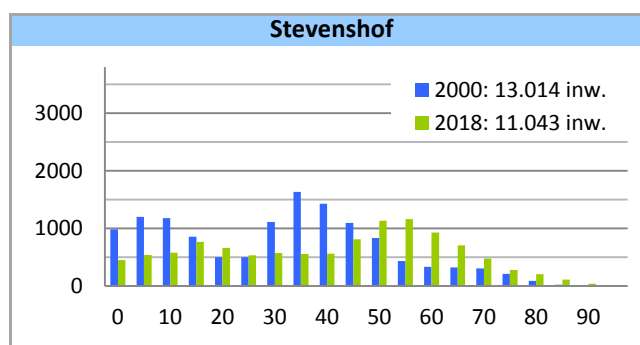
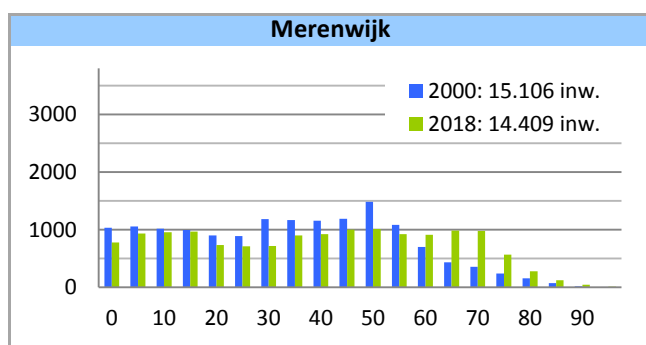
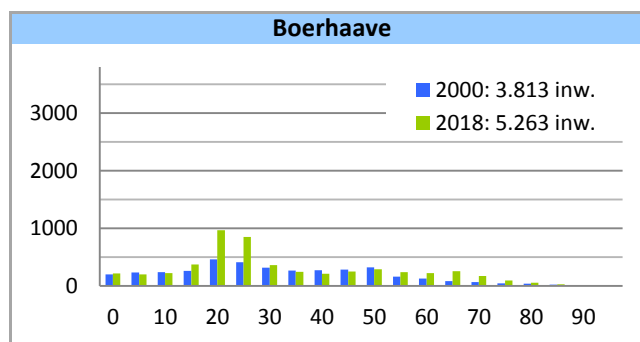
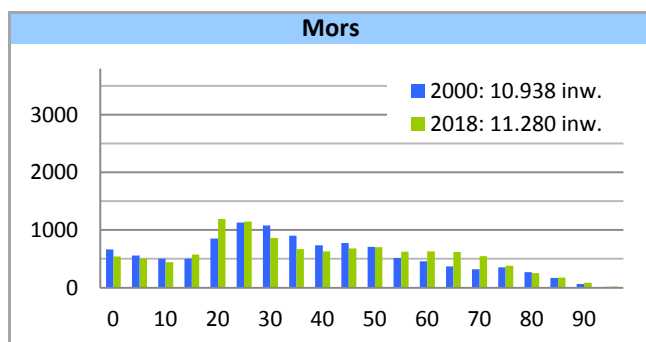
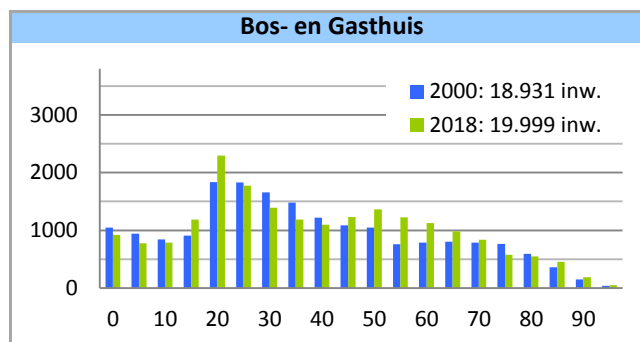
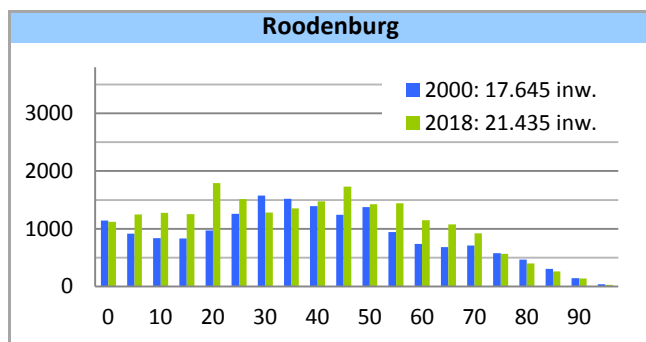
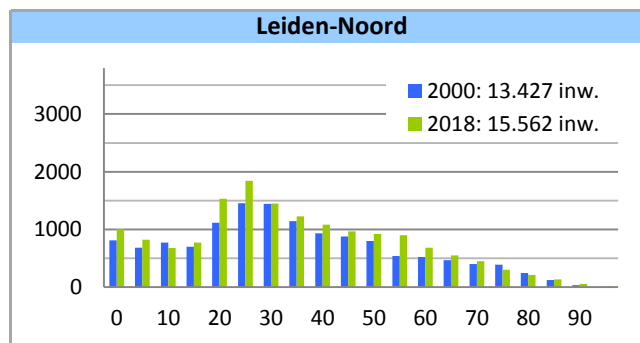
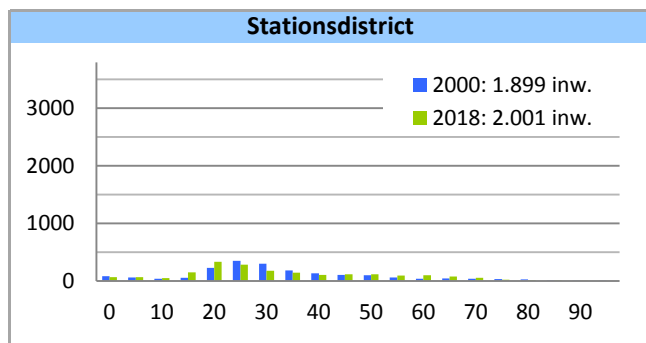
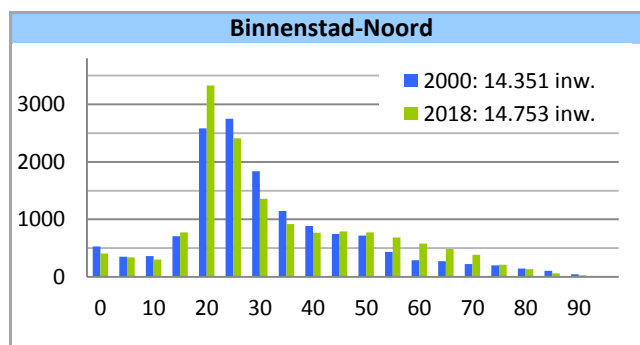
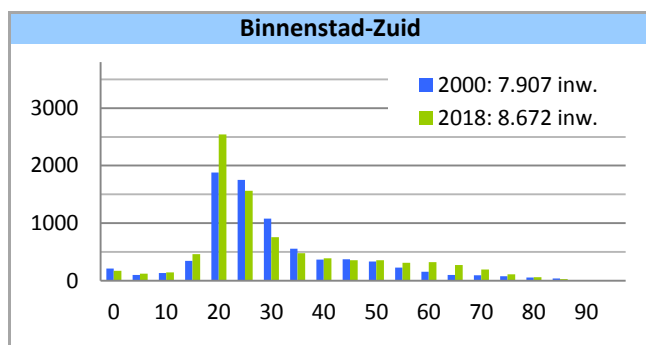







Bron: BRP



Bron: BRP

Opmerking: De grafieken hierboven hebben allemaal dezelfde schaal en zijn dus onderling vergelijkbaar.

TABELLENBIJLAGE Bevolkingsgegevens van Leiden en de tien wijken - aantallen

| | Leiden | Binnenstad-Zuid | Binnenstad-Noord | Stations-district | Leiden-Noord | Roodenburg | Bos- en Gasthuis | Mors | Boerhaave | Merenwijk | Stevens-hof |
|---------------|---|---|---|---|---|--|---|---|---|---|---|
| |  |  |  |  |  |  |  |  |  |  |  |
| inwoners 2000 | 117.732 | 7.942 | 14.574 | 1.869 | 13.432 | 17.792 | 18.666 | 10.928 | 3.853 | 15.117 | 13.076 |
| inwoners 2018 | 124.417 | 8.672 | 14.753 | 2.001 | 15.562 | 21.435 | 19.999 | 11.280 | 5.263 | 14.409 | 11.043 |
| ontwikkeling | +6.685 | +730 | +179 | +132 | +2.130 | +3.643 | +1.333 | +352 | +1.410 | -708 | -2.033 |
| % | +6% | +9% | +1% | +7% | +16% | +20% | +7% | +3% | +37% | -5% | -16% |

kenmerken 2018

| | | | | | | | | | | | |
|-------------------|----------------|--------------|---------------|--------------|---------------|---------------|---------------|---------------|--------------|---------------|---------------|
| inwoners | 124.417 | 8.672 | 14.753 | 2.001 | 15.562 | 21.435 | 19.999 | 11.280 | 5.263 | 14.409 | 11.043 |
| seks | | | | | | | | | | | |
| mannen | 60.287 | 4.026 | 7.175 | 1.033 | 7.643 | 10.289 | 9.604 | 5.412 | 2.528 | 7.099 | 5.478 |
| vrouwen | 64.130 | 4.646 | 7.578 | 968 | 7.919 | 11.146 | 10.395 | 5.868 | 2.735 | 7.310 | 5.565 |
| leeftijd | | | | | | | | | | | |
| 0-19 jaar | 23.930 | 906 | 1.826 | 334 | 3.267 | 4.896 | 3.670 | 2.068 | 1.011 | 3.622 | 2.330 |
| 20-64 jaar | 82.090 | 7.075 | 11.610 | 1.476 | 10.589 | 13.163 | 12.693 | 7.132 | 3.633 | 7.819 | 6.900 |
| 65+ | 18.397 | 691 | 1.317 | 191 | 1.706 | 3.376 | 3.636 | 2.080 | 619 | 2.968 | 1.813 |
| 0-3 jaar | 4.577 | 142 | 340 | 56 | 827 | 881 | 766 | 417 | 173 | 610 | 365 |
| 4-11 jaar | 8.809 | 201 | 511 | 95 | 1.288 | 2.001 | 1.238 | 811 | 327 | 1.471 | 866 |
| 12-17 jaar | 6.651 | 196 | 403 | 56 | 776 | 1.487 | 1.007 | 535 | 267 | 1.152 | 772 |
| 18-26 jaar | 24.817 | 3.690 | 4.992 | 572 | 2.686 | 2.952 | 3.718 | 1.963 | 1.629 | 1.403 | 1.212 |
| 27-39 jaar | 23.666 | 2.016 | 3.594 | 492 | 3.737 | 3.514 | 3.589 | 2.213 | 1.039 | 2.042 | 1.430 |
| 40-54 jaar | 23.250 | 1.101 | 2.331 | 341 | 2.963 | 4.634 | 3.695 | 2.010 | 749 | 2.929 | 2.497 |
| 55-64 jaar | 14.250 | 635 | 1.265 | 198 | 1.579 | 2.590 | 2.350 | 1.251 | 460 | 1.834 | 2.088 |
| 65-74 jaar | 11.002 | 473 | 868 | 134 | 994 | 1.994 | 1.816 | 1.164 | 428 | 1.954 | 1.177 |
| 75+ | 7.395 | 218 | 449 | 57 | 712 | 1.382 | 1.820 | 916 | 191 | 1.014 | 636 |
| 0-4 jaar | 5.669 | 171 | 405 | 66 | 1.004 | 1.120 | 920 | 540 | 217 | 775 | 451 |
| 5-9 jaar | 5.555 | 124 | 343 | 67 | 818 | 1.247 | 777 | 509 | 199 | 931 | 540 |
| 10-14 jaar | 5.428 | 146 | 301 | 49 | 677 | 1.277 | 789 | 442 | 221 | 952 | 574 |
| 15-19 jaar | 7.278 | 465 | 777 | 152 | 768 | 1.252 | 1.184 | 577 | 374 | 964 | 765 |
| 20-24 jaar | 15.372 | 2.543 | 3.329 | 334 | 1.532 | 1.793 | 2.295 | 1.189 | 964 | 734 | 659 |
| 25-29 jaar | 12.620 | 1.562 | 2.407 | 281 | 1.841 | 1.513 | 1.776 | 1.148 | 852 | 707 | 533 |
| 30-34 jaar | 8.923 | 757 | 1.357 | 176 | 1.448 | 1.279 | 1.392 | 866 | 362 | 717 | 569 |
| 35-39 jaar | 7.675 | 477 | 921 | 146 | 1.226 | 1.354 | 1.185 | 668 | 246 | 898 | 554 |
| 40-44 jaar | 7.240 | 388 | 769 | 108 | 1.079 | 1.475 | 1.099 | 630 | 213 | 921 | 558 |
| 45-49 jaar | 7.929 | 358 | 789 | 118 | 964 | 1.732 | 1.232 | 679 | 250 | 999 | 808 |
| 50-54 jaar | 8.081 | 355 | 773 | 115 | 920 | 1.427 | 1.364 | 701 | 286 | 1.009 | 1.131 |
| 55-59 jaar | 7.599 | 313 | 683 | 96 | 898 | 1.444 | 1.224 | 622 | 238 | 922 | 1.159 |
| 60-64 jaar | 6.651 | 322 | 582 | 102 | 681 | 1.146 | 1.126 | 629 | 222 | 912 | 929 |
| 65-69 jaar | 5.998 | 276 | 485 | 80 | 547 | 1.073 | 981 | 617 | 257 | 980 | 702 |
| 70-74 jaar | 5.004 | 197 | 383 | 54 | 447 | 921 | 835 | 547 | 171 | 974 | 475 |
| 75-79 jaar | 3.109 | 113 | 213 | 24 | 299 | 562 | 577 | 383 | 96 | 565 | 277 |
| 80-84 jaar | 2.158 | 61 | 133 | 19 | 212 | 397 | 550 | 254 | 53 | 276 | 203 |
| 85-89 jaar | 1.378 | 29 | 62 | 12 | 130 | 260 | 454 | 173 | 29 | 119 | 110 |
| 90-94 jaar | 603 | 11 | 30 | 2 | 55 | 137 | 189 | 84 | 12 | 44 | 39 |
| 95+ | 147 | 4 | 11 | 0 | 16 | 26 | 50 | 22 | 1 | 10 | 7 |

Bron: BRP

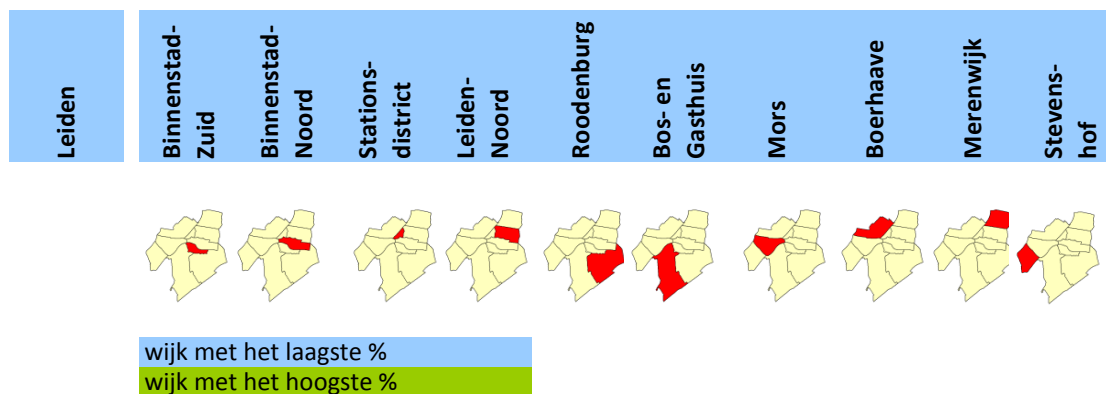
TABELLENBIJLAGE Bevolkingsgegevens van Leiden en de tien wijken - %

kenmerken 2018

| inwoners | 124.417 | 8.672 | 14.753 | 2.001 | 15.562 | 21.435 | 19.999 | 11.280 | 5.263 | 14.409 | 11.043 |
|-----------------|---------|-------|--------|-------|--------|--------|--------|--------|-------|--------|--------|
| seks | | | | | | | | | | | |
| mannen | 48% | 46% | 49% | 52% | 49% | 48% | 48% | 48% | 48% | 49% | 50% |
| vrouwen | 52% | 54% | 51% | 48% | 51% | 52% | 52% | 52% | 52% | 51% | 50% |
| leeftijd | | | | | | | | | | | |
| 0-19 jaar | 19% | 10% | 12% | 17% | 21% | 23% | 18% | 18% | 19% | 25% | 21% |
| 20-64 jaar | 66% | 82% | 79% | 74% | 68% | 61% | 63% | 63% | 69% | 54% | 62% |
| 65+ | 15% | 8% | 9% | 10% | 11% | 16% | 18% | 18% | 12% | 21% | 16% |
| 0-3 jaar | 4% | 2% | 2% | 3% | 5% | 4% | 4% | 4% | 3% | 4% | 3% |
| 4-11 jaar | 7% | 2% | 3% | 5% | 8% | 9% | 6% | 7% | 6% | 10% | 8% |
| 12-17 jaar | 5% | 2% | 3% | 3% | 5% | 7% | 5% | 5% | 5% | 8% | 7% |
| 18-26 jaar | 20% | 43% | 34% | 29% | 17% | 14% | 19% | 17% | 31% | 10% | 11% |
| 27-39 jaar | 19% | 23% | 24% | 25% | 24% | 16% | 18% | 20% | 20% | 14% | 13% |
| 40-54 jaar | 19% | 13% | 16% | 17% | 19% | 22% | 18% | 18% | 14% | 20% | 23% |
| 55-64 jaar | 11% | 7% | 9% | 10% | 10% | 12% | 12% | 11% | 9% | 13% | 19% |
| 65-74 jaar | 9% | 5% | 6% | 7% | 6% | 9% | 9% | 10% | 8% | 14% | 11% |
| 75+ | 6% | 3% | 3% | 3% | 5% | 6% | 9% | 8% | 4% | 7% | 6% |
| 0-4 jaar | 5% | 2% | 3% | 3% | 6% | 5% | 5% | 5% | 4% | 5% | 4% |
| 5-9 jaar | 4% | 1% | 2% | 3% | 5% | 6% | 4% | 5% | 4% | 6% | 5% |
| 10-14 jaar | 4% | 2% | 2% | 2% | 4% | 6% | 4% | 4% | 4% | 7% | 5% |
| 15-19 jaar | 6% | 5% | 5% | 8% | 5% | 6% | 6% | 5% | 7% | 7% | 7% |
| 20-24 jaar | 12% | 29% | 23% | 17% | 10% | 8% | 11% | 11% | 18% | 5% | 6% |
| 25-29 jaar | 10% | 18% | 16% | 14% | 12% | 7% | 9% | 10% | 16% | 5% | 5% |
| 30-34 jaar | 7% | 9% | 9% | 9% | 9% | 6% | 7% | 8% | 7% | 5% | 5% |
| 35-39 jaar | 6% | 6% | 6% | 7% | 8% | 6% | 6% | 6% | 5% | 6% | 5% |
| 40-44 jaar | 6% | 4% | 5% | 5% | 7% | 7% | 5% | 6% | 4% | 6% | 5% |
| 45-49 jaar | 6% | 4% | 5% | 6% | 6% | 8% | 6% | 6% | 5% | 7% | 7% |
| 50-54 jaar | 6% | 4% | 5% | 6% | 6% | 7% | 7% | 6% | 5% | 7% | 10% |
| 55-59 jaar | 6% | 4% | 5% | 5% | 6% | 7% | 6% | 6% | 5% | 6% | 10% |
| 60-64 jaar | 5% | 4% | 4% | 5% | 4% | 5% | 6% | 6% | 4% | 6% | 8% |
| 65-69 jaar | 5% | 3% | 3% | 4% | 4% | 5% | 5% | 5% | 5% | 7% | 6% |
| 70-74 jaar | 4% | 2% | 3% | 3% | 3% | 4% | 4% | 5% | 3% | 7% | 4% |
| 75-79 jaar | 2% | 1% | 1% | 1% | 2% | 3% | 3% | 3% | 2% | 4% | 3% |
| 80-84 jaar | 2% | 1% | 1% | 1% | 1% | 2% | 3% | 2% | 1% | 2% | 2% |
| 85-89 jaar | 1% | 0% | 0% | 1% | 1% | 1% | 2% | 2% | 1% | 1% | 1% |
| 90-94 jaar | 0% | 0% | 0% | 0% | 0% | 1% | 1% | 1% | 0% | 0% | 0% |
| 95+ | 0% | 0% | 0% | 0% | 0% | 0% | 0% | 0% | 0% | 0% | 0% |

Bron: BRP

TABELLENBIJLAGE Inwoners per buurt naar leeftijd - aantallen
1 jan 2018

| buurt | | totaal | < 4 | 4-11 | 12-17 | 18-26 | 27-39 | 40-54 | 55-64 | 65-74 | 75+ |
|----------------------|----------------------|----------------|--------------|--------------|--------------|---------------|---------------|---------------|---------------|---------------|--------------|
| Leiden totaal | | 124.417 | 4.577 | 8.809 | 6.651 | 24.817 | 23.666 | 23.250 | 14.250 | 11.002 | 7.395 |
| | Pieterswijk | 2.869 | 31 | 42 | 55 | 1.460 | 655 | 286 | 163 | 128 | 49 |
| | Academiewijk | 1.849 | 33 | 44 | 38 | 816 | 375 | 215 | 172 | 112 | 44 |
| | Levendaal-West | 1.053 | 25 | 40 | 34 | 301 | 249 | 212 | 93 | 71 | 28 |
| | Levendaal-Oost | 2.901 | 53 | 75 | 69 | 1.113 | 737 | 388 | 207 | 162 | 97 |
| | De Camp | 1.058 | 12 | 13 | 17 | 450 | 291 | 106 | 78 | 58 | 33 |
| | Marewijk | 2.971 | 51 | 70 | 56 | 1.391 | 719 | 357 | 173 | 120 | 34 |
| | Pancras-West | 1.158 | 19 | 28 | 16 | 458 | 304 | 175 | 79 | 58 | 21 |
| | Pancras-Oost | 2.340 | 40 | 76 | 72 | 994 | 503 | 319 | 188 | 110 | 38 |
| | d'Oude Morsch | 839 | 8 | 17 | 13 | 334 | 233 | 104 | 60 | 43 | 27 |
| | Noordvest | 1.707 | 49 | 51 | 25 | 375 | 527 | 340 | 171 | 106 | 63 |
| | Havenwijk-Noord | 583 | 16 | 25 | 23 | 163 | 150 | 108 | 44 | 45 | 9 |
| | Havenwijk-Zuid | 1.593 | 32 | 57 | 81 | 327 | 290 | 330 | 196 | 149 | 131 |
| | Molenbuurt | 537 | 12 | 13 | 5 | 249 | 106 | 66 | 35 | 41 | 10 |
| | De Waard | 1.967 | 101 | 161 | 95 | 251 | 471 | 426 | 241 | 138 | 83 |
| | Stationskwartier | 2.001 | 56 | 95 | 56 | 572 | 492 | 341 | 198 | 134 | 57 |
| | Groenord | 3.169 | 286 | 328 | 111 | 379 | 956 | 683 | 259 | 124 | 43 |
| | Noorderkwartier | 5.837 | 255 | 431 | 290 | 1.105 | 1.368 | 1.093 | 586 | 392 | 317 |
| | De Kooi | 6.556 | 286 | 529 | 375 | 1.202 | 1.413 | 1.187 | 734 | 478 | 352 |
| | Meerburg | 2.235 | 79 | 202 | 116 | 270 | 453 | 459 | 197 | 210 | 249 |
| | Rijndijkbuurt | 2.333 | 92 | 209 | 132 | 411 | 477 | 437 | 283 | 174 | 118 |
| | Professorenwijk-Oost | 1.351 | 40 | 110 | 100 | 162 | 223 | 311 | 172 | 143 | 90 |
| | Burgermeesterswijk | 1.971 | 68 | 222 | 206 | 208 | 151 | 434 | 303 | 207 | 172 |
| | Professorenwijk-West | 3.075 | 168 | 341 | 249 | 277 | 504 | 776 | 371 | 233 | 156 |
| | Tuinstadwijk | 3.767 | 177 | 337 | 242 | 469 | 682 | 840 | 499 | 295 | 226 |
| | Cronestein | 2.626 | 79 | 100 | 75 | 894 | 560 | 389 | 243 | 168 | 118 |
| | Roomburg | 3.006 | 143 | 388 | 297 | 200 | 381 | 783 | 321 | 344 | 149 |
| | Waardeiland | 1.071 | 35 | 92 | 70 | 61 | 83 | 205 | 201 | 220 | 104 |
| | Vreewijk | 2.529 | 79 | 168 | 128 | 636 | 403 | 433 | 305 | 223 | 154 |
| | Haagweg-Noord | 1.610 | 73 | 93 | 63 | 340 | 357 | 325 | 197 | 110 | 52 |
| | Gasthuiswijk | 2.445 | 79 | 133 | 77 | 548 | 476 | 410 | 246 | 213 | 263 |
| | Fortuinwijk-Noord | 3.610 | 132 | 212 | 177 | 522 | 734 | 655 | 361 | 323 | 494 |
| | Boshuizen | 4.237 | 112 | 233 | 256 | 1.022 | 581 | 763 | 536 | 394 | 340 |
| | Oostvliet | 331 | 6 | 12 | 17 | 88 | 49 | 64 | 50 | 31 | 14 |
| | Haagweg-Zuid | 3.411 | 222 | 296 | 229 | 395 | 741 | 748 | 414 | 222 | 144 |
| | Fortuinwijk-Zuid | 1.826 | 63 | 91 | 60 | 167 | 248 | 297 | 241 | 300 | 359 |
| | Transvaalbuurt | 1.925 | 41 | 87 | 51 | 589 | 445 | 309 | 169 | 145 | 89 |
| | Lage Mors | 4.477 | 205 | 339 | 240 | 618 | 830 | 827 | 542 | 477 | 399 |
| | Hoge Mors | 4.878 | 171 | 385 | 244 | 756 | 938 | 874 | 540 | 542 | 428 |
| | Pesthuiswijk | 1.613 | 25 | 16 | 20 | 905 | 485 | 83 | 42 | 24 | 13 |
| | Houtkwartier | 1.530 | 96 | 101 | 61 | 249 | 397 | 252 | 165 | 143 | 66 |
| | Raadsherenbuurt | 905 | 22 | 91 | 90 | 127 | 69 | 197 | 121 | 138 | 50 |
| | Vogelwijk | 1.215 | 30 | 119 | 96 | 348 | 88 | 217 | 132 | 123 | 62 |
| | Slaaghwijk | 4.513 | 211 | 514 | 429 | 680 | 826 | 904 | 463 | 288 | 198 |
| | Zijlwijk-Zuid | 2.479 | 89 | 238 | 190 | 189 | 229 | 471 | 435 | 454 | 184 |
| | Zijlwijk-Noord | 2.454 | 101 | 223 | 143 | 153 | 272 | 499 | 302 | 513 | 248 |
| | Merenwijk-Centrum | 1.023 | 16 | 14 | 5 | 74 | 183 | 133 | 132 | 214 | 252 |
| | Leedewijk-Zuid | 999 | 49 | 130 | 106 | 74 | 128 | 249 | 98 | 129 | 36 |
| | Leedewijk-Noord | 2.941 | 144 | 352 | 279 | 233 | 404 | 673 | 404 | 356 | 96 |
| | Schenkwijk | 1.987 | 77 | 149 | 129 | 197 | 233 | 432 | 408 | 248 | 114 |
| | Kloosterhof | 2.853 | 103 | 240 | 191 | 282 | 407 | 646 | 483 | 337 | 164 |
| | Dobbewijk-Noord | 1.470 | 54 | 107 | 89 | 128 | 203 | 281 | 271 | 170 | 167 |
| | Dobbewijk-Zuid | 4.733 | 131 | 370 | 363 | 605 | 587 | 1.138 | 926 | 422 | 191 |









Bron van de cijfers: BRP

Gearceerd per leeftijdsgroep: de vijf buurten met de hoogste absolute aantallen

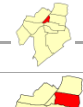
Leesvoorbeeld: In Dobbewijk-Zuid vallen 1.138 inwoners in de leeftijdsgroep 40 t/m 54 jaar

dit aantal is gearceerd want hoort bij de Top-5 van aantallen voor deze leeftijdsgroep

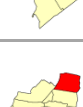
TABELLENBIJLAGE Inwoners per buurt naar leeftijd - %
1 jan 2018











| | buurt | totaal | < 4 | 4-11 | 12-17 | 18-26 | 27-39 | 40-54 | 55-64 | 65-74 | 75+ |
|---|----------------------|----------------|-----------|-----------|-----------|------------|------------|------------|------------|-----------|-----------|
| | Leiden totaal | 124.417 | 4% | 7% | 5% | 20% | 19% | 19% | 11% | 9% | 6% |
|  | Pieterswijk | 2.869 | 1% | 1% | 2% | 51% | 23% | 10% | 6% | 4% | 2% |
| | Academiewijk | 1.849 | 2% | 2% | 2% | 44% | 20% | 12% | 9% | 6% | 2% |
| | Levendaal-West | 1.053 | 2% | 4% | 3% | 29% | 24% | 20% | 9% | 7% | 3% |
| | Levendaal-Oost | 2.901 | 2% | 3% | 2% | 38% | 25% | 13% | 7% | 6% | 3% |
|  | De Camp | 1.058 | 1% | 1% | 2% | 43% | 28% | 10% | 7% | 5% | 3% |
| | Marewijk | 2.971 | 2% | 2% | 2% | 47% | 24% | 12% | 6% | 4% | 1% |
| | Pancras-West | 1.158 | 2% | 2% | 1% | 40% | 26% | 15% | 7% | 5% | 2% |
| | Pancras-Oost | 2.340 | 2% | 3% | 3% | 42% | 21% | 14% | 8% | 5% | 2% |
| | d'Oude Morsch | 839 | 1% | 2% | 2% | 40% | 28% | 12% | 7% | 5% | 3% |
| | Noordvest | 1.707 | 3% | 3% | 1% | 22% | 31% | 20% | 10% | 6% | 4% |
| | Havenwijk-Noord | 583 | 3% | 4% | 4% | 28% | 26% | 19% | 8% | 8% | 2% |
| | Havenwijk-Zuid | 1.593 | 2% | 4% | 5% | 21% | 18% | 21% | 12% | 9% | 8% |
| | Molenbuurt | 537 | 2% | 2% | 1% | 46% | 20% | 12% | 7% | 8% | 2% |
|  | De Waard | 1.967 | 5% | 8% | 5% | 13% | 24% | 22% | 12% | 7% | 4% |
| | Stationskwartier | 2.001 | 3% | 5% | 3% | 29% | 25% | 17% | 10% | 7% | 3% |
|  | Groenoor | 3.169 | 9% | 10% | 4% | 12% | 30% | 22% | 8% | 4% | 1% |
| | Noorderkwartier | 5.837 | 4% | 7% | 5% | 19% | 23% | 19% | 10% | 7% | 5% |
| | De Kooi | 6.556 | 4% | 8% | 6% | 18% | 22% | 18% | 11% | 7% | 5% |
| | Meerburg | 2.235 | 4% | 9% | 5% | 12% | 20% | 21% | 9% | 9% | 11% |
| | Rijndijkbuurt | 2.333 | 4% | 9% | 6% | 18% | 20% | 19% | 12% | 7% | 5% |
| | Professorenwijk-Oost | 1.351 | 3% | 8% | 7% | 12% | 17% | 23% | 13% | 11% | 7% |
| | Burgermeesterswijk | 1.971 | 3% | 11% | 10% | 11% | 8% | 22% | 15% | 11% | 9% |
| | Professorenwijk-West | 3.075 | 5% | 11% | 8% | 9% | 16% | 25% | 12% | 8% | 5% |
| | Tuinstadwijk | 3.767 | 5% | 9% | 6% | 12% | 18% | 22% | 13% | 8% | 6% |
| | Cronestein | 2.626 | 3% | 4% | 3% | 34% | 21% | 15% | 9% | 6% | 4% |
| | Roomburg | 3.006 | 5% | 13% | 10% | 7% | 13% | 26% | 11% | 11% | 5% |
| | Waardeiland | 1.071 | 3% | 9% | 7% | 6% | 8% | 19% | 19% | 21% | 10% |
|  | Vreewijk | 2.529 | 3% | 7% | 5% | 25% | 16% | 17% | 12% | 9% | 6% |
| | Haagweg-Noord | 1.610 | 5% | 6% | 4% | 21% | 22% | 20% | 12% | 7% | 3% |
| | Gasthuiswijk | 2.445 | 3% | 5% | 3% | 22% | 19% | 17% | 10% | 9% | 11% |
| | Fortuinwijk-Noord | 3.610 | 4% | 6% | 5% | 14% | 20% | 18% | 10% | 9% | 14% |
| | Boshuizen | 4.237 | 3% | 5% | 6% | 24% | 14% | 18% | 13% | 9% | 8% |
| | Oostvliet | 331 | 2% | 4% | 5% | 27% | 15% | 19% | 15% | 9% | 4% |
| | Haagweg-Zuid | 3.411 | 7% | 9% | 7% | 12% | 22% | 22% | 12% | 7% | 4% |
| | Fortuinwijk-Zuid | 1.826 | 3% | 5% | 3% | 9% | 14% | 16% | 13% | 16% | 20% |
|  | Transvaalbuurt | 1.925 | 2% | 5% | 3% | 31% | 23% | 16% | 9% | 8% | 5% |
| | Lage Mors | 4.477 | 5% | 8% | 5% | 14% | 19% | 18% | 12% | 11% | 9% |
| | Hoge Mors | 4.878 | 4% | 8% | 5% | 15% | 19% | 18% | 11% | 11% | 9% |
|  | Pesthuiswijk | 1.613 | 2% | 1% | 1% | 56% | 30% | 5% | 3% | 1% | 1% |
| | Houtkwartier | 1.530 | 6% | 7% | 4% | 16% | 26% | 16% | 11% | 9% | 4% |
| | Raadsheerenbuurt | 905 | 2% | 10% | 10% | 14% | 8% | 22% | 13% | 15% | 6% |
| | Vogelwijk | 1.215 | 2% | 10% | 8% | 29% | 7% | 18% | 11% | 10% | 5% |
| | Slaaghuys | 4.513 | 5% | 11% | 10% | 15% | 18% | 20% | 10% | 6% | 4% |
| | Zijlwijk-Zuid | 2.479 | 4% | 10% | 8% | 8% | 9% | 19% | 18% | 18% | 7% |
| | Zijlwijk-Noord | 2.454 | 4% | 9% | 6% | 6% | 11% | 20% | 12% | 21% | 10% |
| | Merenwijk-Centrum | 1.023 | 2% | 1% | 0% | 7% | 18% | 13% | 13% | 21% | 25% |
| | Leedewijk-Zuid | 999 | 5% | 13% | 11% | 7% | 13% | 25% | 10% | 13% | 4% |
| | Leedewijk-Noord | 2.941 | 5% | 12% | 9% | 8% | 14% | 23% | 14% | 12% | 3% |
|  | Schenkhuys | 1.987 | 4% | 7% | 6% | 10% | 12% | 22% | 21% | 12% | 6% |
| | Kloosterhof | 2.853 | 4% | 8% | 7% | 10% | 14% | 23% | 17% | 12% | 6% |
| | Dobbewijk-Noord | 1.470 | 4% | 7% | 6% | 9% | 14% | 19% | 18% | 12% | 11% |
| | Dobbewijk-Zuid | 4.733 | 3% | 8% | 8% | 13% | 12% | 24% | 20% | 9% | 4% |

Bron van de cijfers: BRP

Gearceerd per leeftijdsgroep: de vijf buurten met de hoogste percentages

Leesvoorbeeld: 24% van de inwoners van Dobbewijk-Zuid valt in de leeftijdsgroep 40 t/m 54 jaar
dit % is gearceerd want hoort bij de Top-5 van percentages voor deze leeftijdsgroep

TABELLENBIJLAGE Leiden loop van de bevolking per wijk, 2017

| | Leiden | Binnen- stad-Z | Binnen- stad-N | Stations- district | Leiden- Noord | Rooden- burg | Bos- en Gasthuis | Mors | Boer- haave | Meren- wijk | Stevens- hof |
|--------------------------------------|----------------|---|---|---|---|---|---|---|---|---|---|
| | |  |  |  |  |  |  |  |  |  |  |
| Inwoners op 1 januari | 123.753 | 8.595 | 14.929 | 2.001 | 15.054 | 21.467 | 20.142 | 11.314 | 4.709 | 14.393 | 11.149 |
| Geboorte en sterfte | | | | | | | | | | | |
| geboorte | 1.182 | 46 | 106 | 15 | 220 | 207 | 202 | 120 | 47 | 134 | 85 |
| sterfte | 882 | 26 | 47 | 2 | 145 | 176 | 254 | 87 | 25 | 68 | 52 |
| saldo | +300 | +20 | +59 | +13 | +75 | +31 | -52 | +33 | +22 | +66 | +33 |
| Migratie buitenland | | | | | | | | | | | |
| vestiging vanuit buitenland | 3.713 | 540 | 998 | 155 | 374 | 349 | 430 | 406 | 221 | 170 | 70 |
| vertrek naar buitenland | 3.590 | 443 | 1.111 | 167 | 334 | 265 | 415 | 431 | 187 | 168 | 65 |
| saldo | +123 | +97 | -113 | -12 | +40 | +84 | +15 | -25 | +34 | +2 | +5 |
| Migratie binnenland | | | | | | | | | | | |
| vestiging vanuit andere gemeente | 8.138 | 968 | 1.546 | 144 | 1.091 | 971 | 1.166 | 808 | 705 | 423 | 316 |
| vertrek naar andere gemeente | 7.918 | 862 | 1.395 | 173 | 840 | 1.239 | 1.199 | 784 | 333 | 578 | 504 |
| saldo | +220 | +106 | +151 | -29 | +251 | -268 | -33 | +24 | +372 | -155 | -188 |
| Migratie binnen Leiden | | | | | | | | | | | |
| vestiging uit andere wijk | 6.032 | 641 | 935 | 147 | 860 | 809 | 868 | 556 | 375 | 473 | 335 |
| vertrek naar andere wijk | 6.032 | 787 | 1.216 | 123 | 723 | 688 | 950 | 623 | 253 | 376 | 287 |
| migratie binnen wijk | 3.268 | 285 | 690 | 18 | 394 | 448 | 645 | 195 | 225 | 187 | 181 |
| saldo | 0 | -146 | -281 | +24 | +137 | +121 | -82 | -67 | +122 | +97 | +48 |
| Totale migratie^a | | | | | | | | | | | |
| vestiging | 11.851 | 2.149 | 3.479 | 446 | 2.325 | 2.129 | 2.464 | 1.770 | 1.301 | 1.066 | 721 |
| vertrek | 11.508 | 2.092 | 3.722 | 463 | 1.897 | 2.192 | 2.564 | 1.838 | 773 | 1.122 | 856 |
| saldo | +343 | +57 | -243 | -17 | +428 | -63 | -100 | -68 | +528 | -56 | -135 |
| Administratieve correcties | +21 | 0 | +8 | +4 | +5 | 0 | +9 | +1 | +4 | +6 | -4 |
| Totale bevolkingsontwikkeling | +664 | +77 | -176 | 0 | +508 | -32 | -143 | -34 | +554 | +16 | -106 |
| Inwoners op 31 december | 124.417 | 8.672 | 14.753 | 2.001 | 15.562 | 21.435 | 19.999 | 11.280 | 5.263 | 14.409 | 11.043 |

Bron: BRP

^aTotale migratie: voor Leiden geheel exclusief de migratie binnen Leiden, voor de wijken exclusief de migratie binnen de wijk.

Leesvoorbeeld: in 2017 is de Leidse bevolking toegenomen met 664 personen.

Meer statistische gegevens op
www.leidenincijfers.nl

De database van Leiden in cijfers



Zelf selecteren van gewenste gegevens in tabel- of grafiekvorm of automatische rapporten genereren. Bevat een korte handleiding met beschrijving van alle mogelijkheden

Een kleine greep uit wat er te vinden is op het gebied van bevolking

[Lijngrafiek ontwikkeling leeftijdsgroepen in een geselecteerde wijk](#)
[Tabel alle leeftijden per buurt](#)

(als voorbeeld Binnenstad-Noord)

De onderzoeksbank met publicaties



Rapporten over een breed scala aan onderwerpen, gerangschikt naar thema

*voorbeeld thema: "bevolking"
waar deze publicatie te vinden is*

Een kleine greep uit wat er te vinden is op het gebied van bevolking

[Rapportages over ontwikkeling van de Leidse bevolking](#)
[Huishoudens in Leiden 2017](#)
[Sociale wijkprofielen](#) *(versie 2018 vanaf maart 2018)*

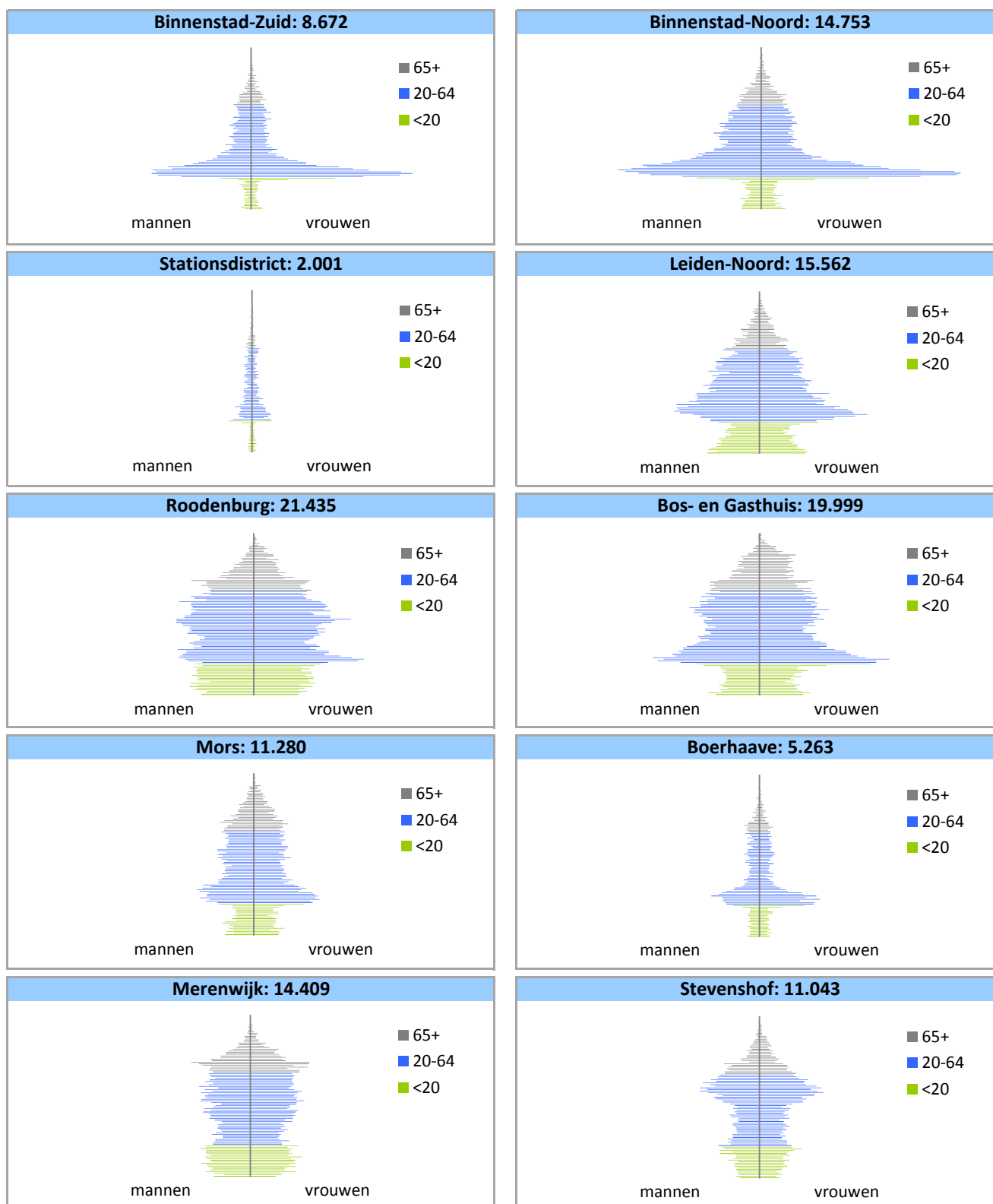

Opmerking: De grafieken hierboven hebben allemaal dezelfde schaal en zijn dus onderling vergelijkbaar.